

Kübler GmbH

Kappelrain 1/2

74363 Güglingen-Frauenzimmern

E-Mail: info@kuebler-anlagenbau.de

Tel . 07135/960730

Fax 07135/960731

www.kuebler-anlagenbau.de

Montagebeginn

22. Februar 2016

bis Juli 2016

Schmitt-Beton

Markt-Schwaben





Bauplatz für den
Neuen Betonturm



07.07.2015

Baugrube mit Ringentwässerung
für Schaltheis und Trafo



Fundamentabsteckung





Trafostation

12.08.2015

Der Platz für den
Betonturm wird vorbereitet.



31.08.2015

28.09.2015



01.10.2015



13.10.2015



24.11.2015



11.12.2015



12.01.2016



Übersicht Grundrisse

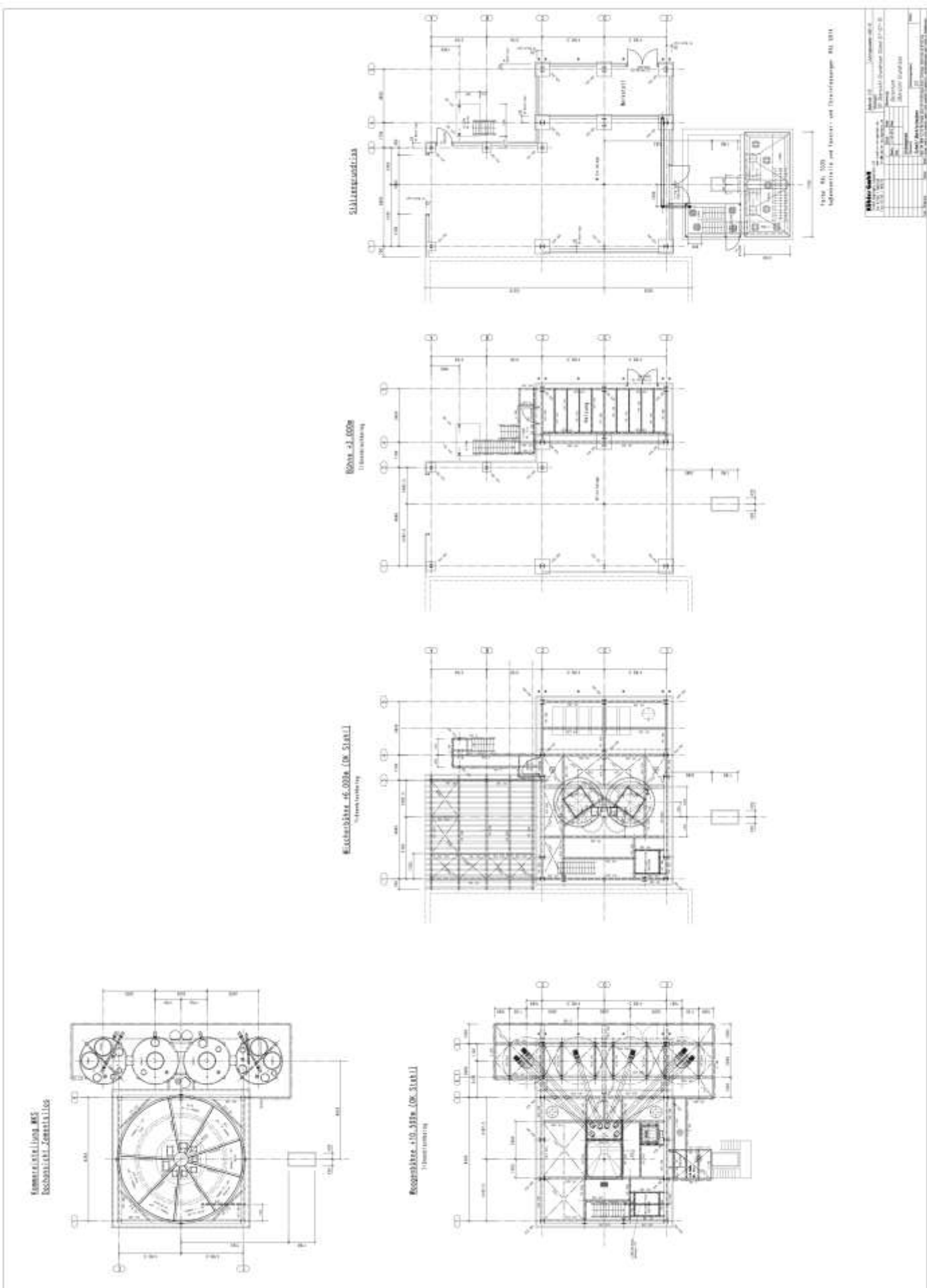

Übersicht Schnitte Achsen

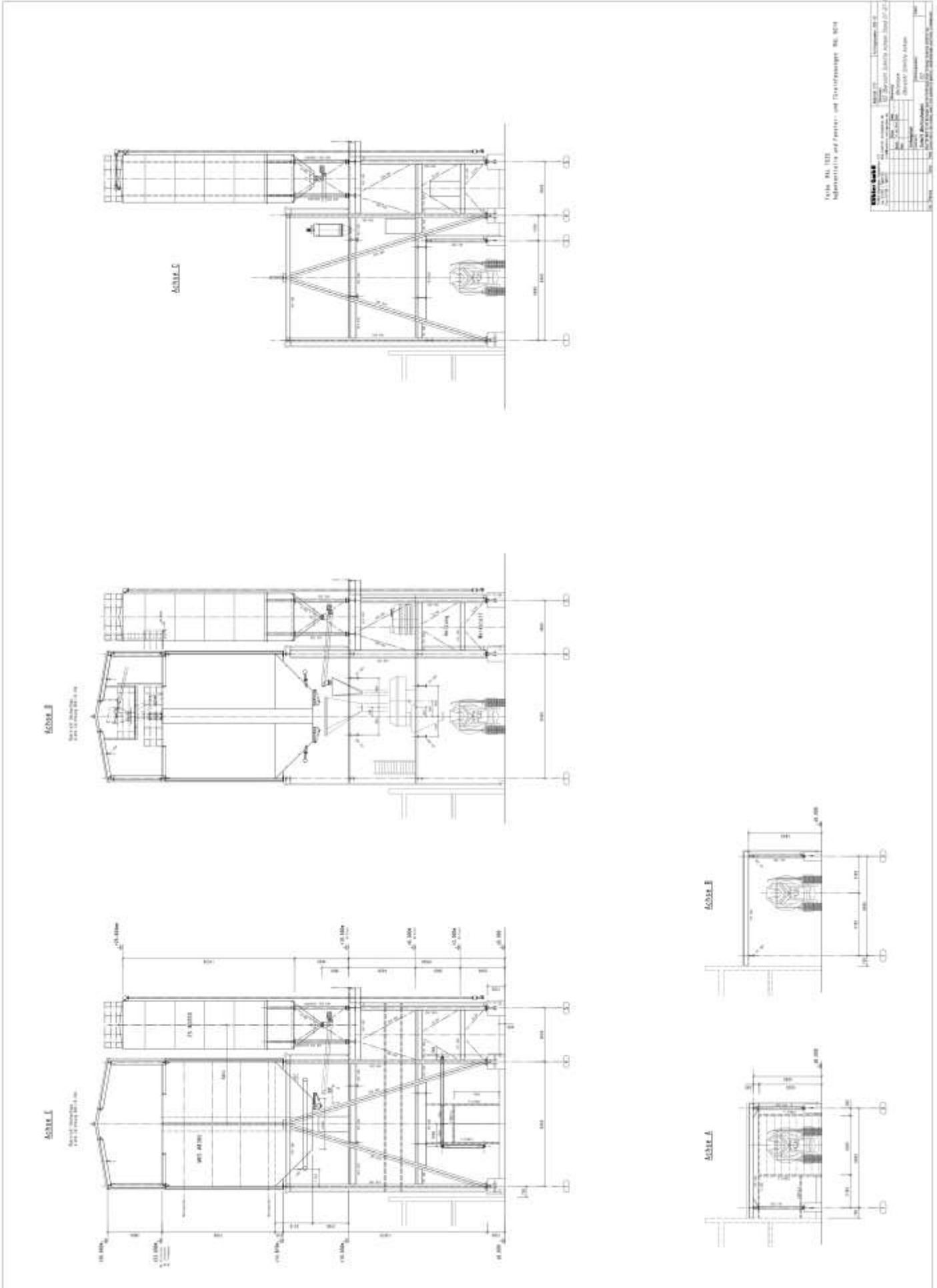

Übersicht Schnitte Reihen

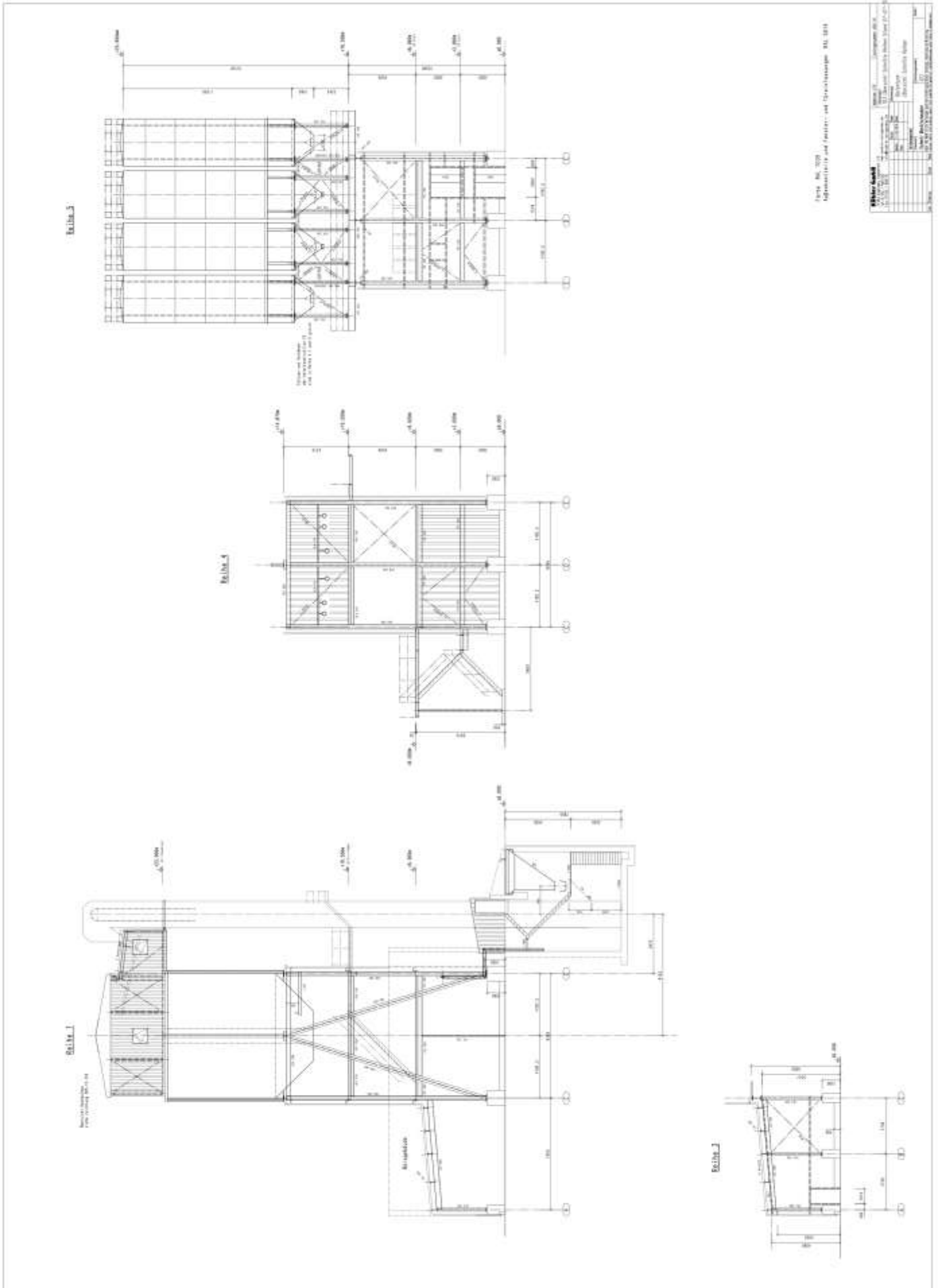

Form Nr. 7028
Ingenieur- und Architekturbüro Dr. H. H. H.

Bauherr	
Nr. 1
Nr. 2
Nr. 3
Nr. 4
Nr. 5
Nr. 6
Nr. 7
Nr. 8
Nr. 9
Nr. 10

Übersicht Dachaufbau

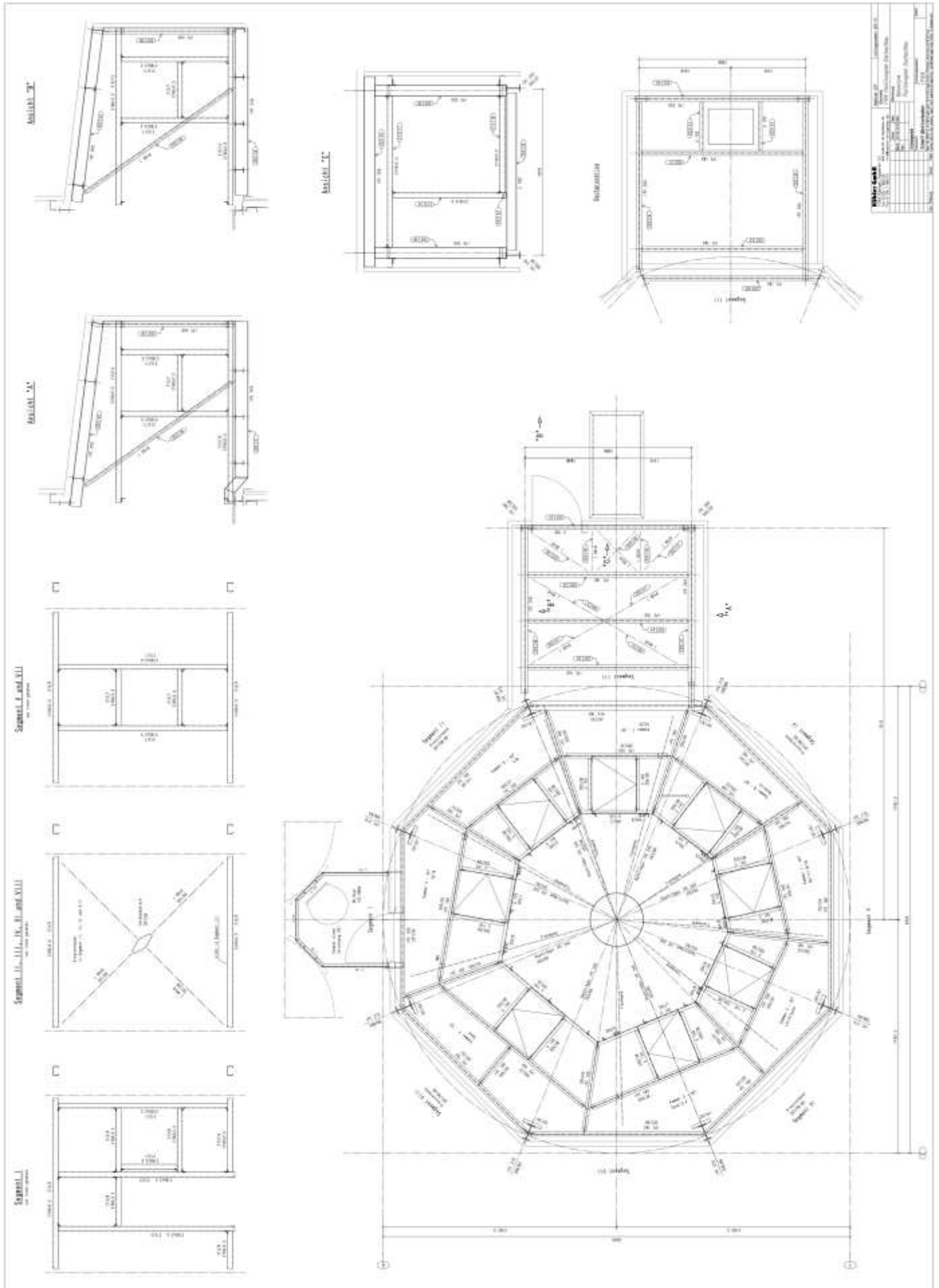



Betonbau für Aufgabetrichter

Fundamente für den Betonturm



Montagebeginn am 22.02.2016



Montage der Silounterkonstruktion

01.03.2016

29.02.2016



12.03.2016





29.03.2016



31.03.2016





08.04.2016

Stahlteile liegen zum Aufbau bereit.



Montage Mehrkammersilo

12.04.2016

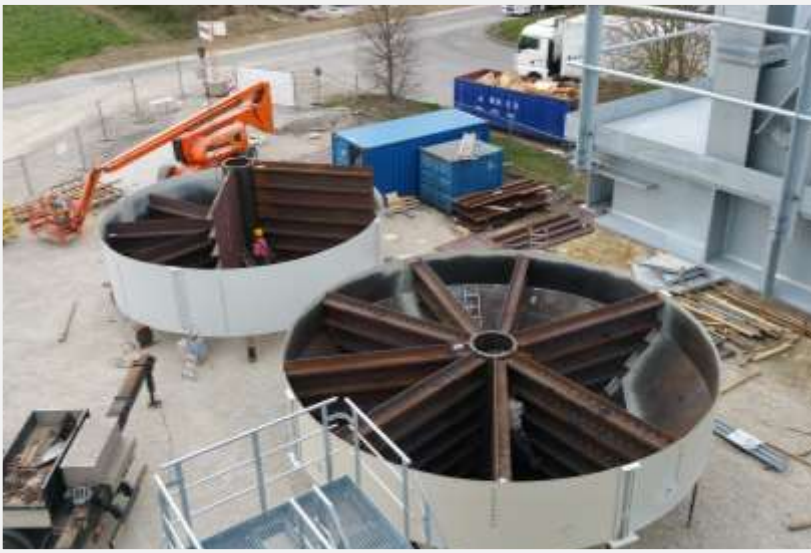

Der Stahlbau wächst.





Aufgabetrichter, Roste
und Becherwerk liegen
zum Einbau bereit.

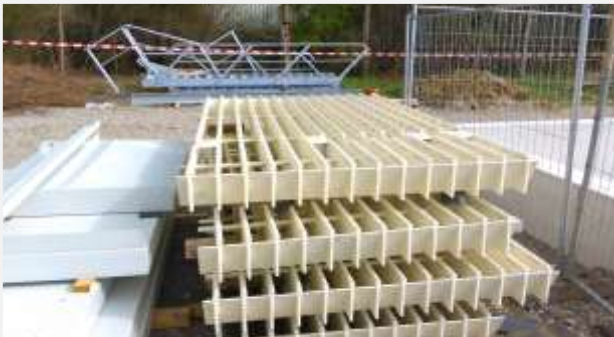



22.04.2016

Das Einheben des Mehrkammersilos in die Stahlunterkonstruktion war auch für die Familie von Herrn Klitta ein Ereignis für einen Besuch auf der Baustelle.





Das Mehrkammersilo wird
zusammengefahren und auf den
Stahlbau eingehoben.





Mehrkammersilo beim Einheben in den Stahlbau



Das Mehrkammersilo steht auf seinem Platz



Verkleidungsansicht

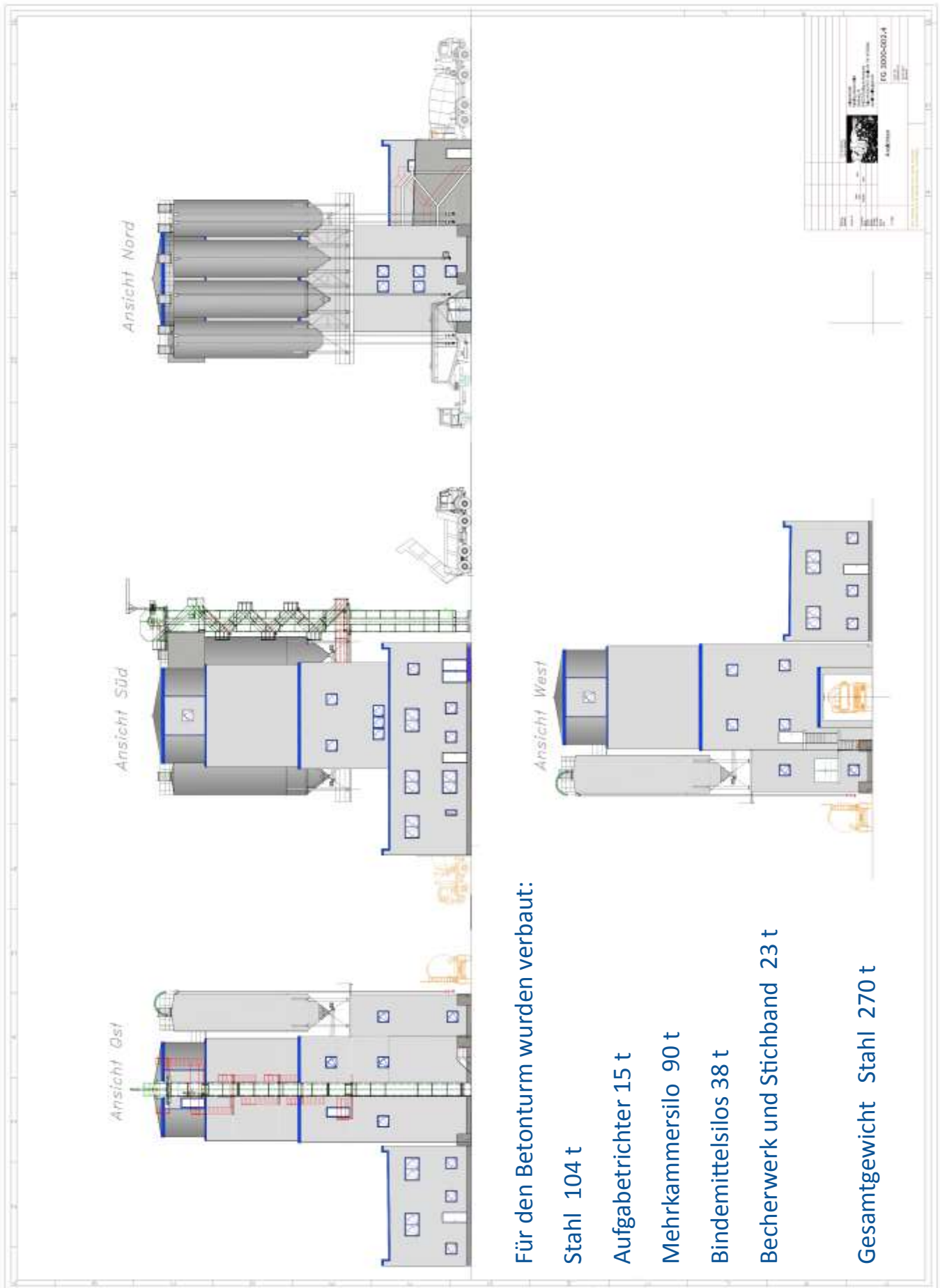

Für den Betonturm wurden verbaut:

Stahl 104 t

Aufgabetrichter 15 t

Mehrkammersilo 90 t

Bindemittelsilos 38 t

Becherwerk und Stichband 23 t

Gesamtgewicht Stahl 270 t



Das Bauwerk wächst.





Verkleidungsarbeiten



Das Becherwerk liegt zum Einheben bereit.



11.05.2016



Der Pavillon
wird eingehoben.





Das Becherwerk
wird aufgestellt





17.05.2016



Die Bindemittelsilos
werden eingehoben.





Der Betonturm nimmt Gestalt an.



07.06.2016





Restarbeiten

Treppe auf das
Gebäudedach





Restarbeiten





Die Arbeit ist vollbracht.





27.07.2016

Erstbefüllung des Aufgabetrichters, Inbetriebnahme des Becherwerks,
Stichband und Drehverteiler.



Werkstatt und Lager



Am Bauwerk

beteiligte Firmen:

Kübler GmbH
 SWO Schiffswerft Oberelbe GmbH
 Neumann GmbH
 TEKA Maschinenbau GmbH
 > Walter Gerätebau GmbH
 Sauter Plersch AG
 Weber + Horbach GmbH
 Dorner Elektronik GmbH
 GOLLA Heizung Sanitär
 Dosiertechnik GmbH
 Scutti Deutschland GmbH
 VSR Industrietechnik GmbH
 Würschum GmbH
 Salt

Ausführende Firmen

Betonbau und Betriebsgebäude:

Hoser
 GOLLA Heizung Sanitär
 Kuhn
 Armbrust
 Waldinger
 Huber
 Elektro-Beck
 Terbeck
 HasnBau



Wir wünschen der Firma Schmitt-Beton viel Erfolg mit dem Neuen Betonturm

Kübler GmbH

**Vertrieb und Planung von Stahlkonstruktionen, Silos
 und Komponenten zu Anlagen
 Kappelrain 1/2
 74363 Güglingen-Frauenzimmern
 Telefon 07135 960730**

Telefon: 07135 960730
 Fax: 07135 960731
 E-Mail: info@kuebler-anlagenbau.de

Wir bedanken uns bei
 Herrn Manfred Klitta
 für die tatkräftige
 Unterstützung
 bei der Planung,
 Bauleitung
 und Montage.